

**T.C.**  
**MUŞ ALPARSLAN ÜNİVERSİTESİ**  
**FEN EDEBİYAT FAKÜLTESİ**  
**2022 YILI**  
**BİRİM FAALİYET RAPORU**

## İÇİNDEKİLER

**BİRİM YÖNETİCİSİNİN SUNUŞU .....**

**1- GENEL BİLGİLER**

**2- AMAÇ VE HEDEFLER.....**

**3- FAALİYETLERE İLİŞKİN BİLGİ VE DEĞERLENDİRMELER.....**

**4- KURUMSAL KABİLİYET KAPASİTESİNİN DEĞERLENDİRİLMESİ**

4.1 Güçlü Yönlerimiz.....

4.2 Zayıf Yönlerimiz.....

4.3 Fırsatlarımız .....

4.4 Tehditlerimiz .....

**5- ÖNERİ VE TEDBİRLER .....**

**İç Kontrol Güvence Beyanı .....**

## BİRİM YÖNETİCİSİNİN SUNUŞU

Uluslararası düzeydeki araştırmalara rekabet edebilecek bilgi ve becerilere sahip bireyler yetiştirmek, sorunlara çözüm üretebilen araştırmalar yapmak, bilim ve teknolojinin toplum yararına dönüşmesine öncülük etmek. Teknolojik yeniliklere açık girişimci, öncü bir Fakülte olmayı, bilgi, deneyim ve altyapı ile donatılmış olan eğitim-öğretim kadrosunun rehberliğinde, çeşitli alanlarda uluslararası üretken ve insanlık tarihine damgasını vuracak faydalı araştırmalar yapmak. Ülkenin geleceği için yeterli nitelikte bireyler yetiştirmek. Araştırma ve eğitim alanlarındaki birikimi toplum yararına kullanma görüşüne sahip olmaktır.

Bilimsel araştırmalar yapmayı ve çağdaş vizyon sahibi, donanımlı insanlar yetiştirmeyi amaçlayan fakültemiz, ülkemizin önde gelen fakültelerinden biri olmayı hedeflemektedir.

Fakültemiz, değişen şartlara ve üniversiteler arası artan rekabet ortamına uyum sağlamak, kaynakları verimli kullanabilmek, gelişimini hızlandırabilmek, kurum içi ve kurum dışı paydaşlarla etkili iletişim kurabilmek amacıyla 2022 Yılı Faaliyet Raporu hazırlanmıştır.

Muş Alparslan Üniversitesi Fen Edebiyat Fakültesinin idari ve akademik yapılanmasının gelişimine ve amaçları doğrultusunda faaliyetlerde bulunmasına katkı sağlayan bütün birimlere ve şahıslara teşekkür ederim.

Saygılarımla,

Adı Soyadı: Harun POLAT

Unvanı: Prof. Dr.

İmza:

## 1. GENEL BİLGİLER

### 1.1 Misyon, Vizyon ve Temel Değerler

#### 1.1.1 Görev (Misyon)

İnsan merkezli bir eğitim anlayışı temelinde ve ulusal değerler ve hedefler doğrultusunda alanında yetkin ve nitelikli bireyler yetiştirmek, bölgenin sürdürülebilir sosyal ve insani kalkınmasına katkıda bulunmak ve bölgesel bazda toplumsal sorunların çözümüne yönelik çalışmalar yapmak.

#### 1.1.2 Hedef (Vizyon)

Özelde bölgenin, genelde ise Türkiye'nin her zaman ihtiyaç duyduğu alanında yetkin, nitelikli ve milli değerlere sahip bireylerin yetiştirilmesine ve araştırmalarıyla bölgenin kalkınmasına hizmet etmeye adanmış öncü bir fakülte olmak.

#### 1.1.3 Temel Değerler

Düşünce ve ifade özgürlüğü,  
insan merkezlilik,  
katılımcı olmak,  
adalet,  
liyakat,  
şeffaflık,  
toplumsal sorunlara duyarlı olmak,  
bilimsel düşünce ve etik bilincine sahip olmak,  
üretkenlik,  
çoğulculuk,  
hesap verebilirlik,  
istişare.

### 1.2 Görev, Yetki ve Sorumluluklar

Fen Edebiyat Fakültesi Dekanlığın görevleri aşağıdaki şekilde özetlenmektedir;

- 2547 Sayılı Yüksek Öğretim Kanununda verilen görevleri yapmak,
- Fakülte kurullarına başkanlık etmek, fakülte kurullarının kararlarını uygulamak ve fakülte birimleri arasında düzenli çalışmayı sağlamak,
- Her öğretim yılı sonunda ve istendiğinde fakültenin genel durumu ve işleyiş hakkında rektöre rapor vermek,
- Fakültenin ödenek ve kadro ihtiyaçlarını gerekçesi ile birlikte Rektörlüğe bildirmek,
- Fakülte bütçesi ile ilgili öneriyi fakülte yönetim kurulunun da görüşünü aldıktan sonra Rektörlüğe sunmak,
- Fakültenin birimleri ve personeli üzerinde genel gözetim ve denetim görevini yapmak,

- Kanun ve Yönetmelikleri ihlal eden yasalara aykırı olumsuz fiil ve davranışlarda bulunan personel ve öğrenciler hakkında disiplin yönetmeliği gereğince disiplin soruşturması açmak ve sonucu Rektörlüğe göndermek,
- Fakülteyi üst düzeyde temsil etmek,
- Eğitim-Öğretim ve araştırmalarla ilgili politikalar ve stratejiler geliştirmek,
- Taşınırların etkili, ekonomik, verimli ve hukuka uygun olarak edinilmesini ve kullanılmasını sağlamak,
- Fakülte değerlendirme ve kalite geliştirme çalışmalarını düzenli bir biçimde yürütülmesini sağlamak,
- Fakültenin idari ve akademik personeli için ihtiyaç duyulan alanlarda kurs, seminer ve konferans gibi etkinlikler düzenlemek,
- Fakültede araştırma projelerinin düzenli olarak hazırlanmasını ve sürdürmesini sağlamak,
- Fakültedeki programların akredite edilmesi için gerekli çalışmaların yapılmasını sağlamak,
- Görev ve sorumluluk alanındaki faaliyetlerin mevcut iç kontrol sisteminin tanımı ve talimatları doğrultusunda yürütülmesini sağlamak,
- Bağlı personelin işlerini daha verimli, etkin ve daha kaliteli yapmalarını sağlayacak beceri ve deneyimi kazanmaları için sürekli gelişme ve iyileştirme fırsatlarını yakalayabilmelerine olanak tanımaktır.

**Tablo 1. Üniversite Senatosu (Genel Sekreterlik Tarafından Doldurulacak)**

**Tablo 2. Üniversite Yönetim Kurulu (Genel Sekreterlik Tarafından Doldurulacak)**

**Tablo 3. Harcama Yetkilileri ve Gerçekleştirme Görevlileri (Genel Sekreterlik Tarafından Doldurulacak)**

**Tablo 4. Taşınır Konsolide Görevlisi ile Taşınır Kayıt ve Kontrol Yetkilileri (Genel Sekreterlik Tarafından Doldurulacak)**

**Tablo 1. Üniversite Senatosu (Genel Sekreterlik Tarafından Doldurulacak)**

| Başkan                      |  |  |
|-----------------------------|--|--|
| Prof. Dr. Fethi Ahmet POLAT |  |  |
| Rektör                      |  |  |
|                             |  |  |
|                             |  |  |
|                             |  |  |
|                             |  |  |

**Tablo 2. Üniversite Yönetim Kurulu(Genel Sekreterlik Tarafından Doldurulacak)**

| <b>Başkan</b>                      |  |  |
|------------------------------------|--|--|
| <b>Prof. Dr. Fethi Ahmet POLAT</b> |  |  |
| <b>Rektör</b>                      |  |  |
|                                    |  |  |
|                                    |  |  |
|                                    |  |  |
|                                    |  |  |

**Tablo 3. Harcama Yetkilileri ve Gerçekleştirme Görevlileri(Genel Sekreterlik Tarafından Doldurulacak)**

| Sıra No | Harcama Biriminin Adı                | Harcama Yetkilisi | Gerçekleştirme Görevlisi |
|---------|--------------------------------------|-------------------|--------------------------|
| 1       | Eğitim Fakültesi                     |                   |                          |
| 2       | Fen Edebiyat Fakültesi               |                   |                          |
| 3       | İktisadi ve İdari Bilimler Fakültesi |                   |                          |
| 4       | İslami İlimler Fakültesi             |                   |                          |
| 5       | İletişim Fakültesi                   |                   |                          |
| 6       | Mühendislik-Mimarlık Fakültesi       |                   |                          |
| 7       | Uygulamalı Bilimler Fakültesi        |                   |                          |
| 8       | Sağlık Bilimleri Fakültesi           |                   |                          |
| 9       | Spor Bilimleri Fakültesi             |                   |                          |
| 10      | Sosyal Bilimleri Enstitüsü           |                   |                          |
| 11      | Fen Bilimleri Enstitüsü              |                   |                          |
| 12      | Sağlık Hizmetleri Meslek Yüksekokulu |                   |                          |
| 13      | Malazgirt Meslek Yüksekokulu         |                   |                          |
| 14      | Teknik Bilimler Meslek Yüksekokulu   |                   |                          |
| 15      | Sosyal Bilimler Meslek Yüksekokulu   |                   |                          |
| 16      | Bulanık Meslek Yüksekokulu           |                   |                          |
| 17      | Varto Meslek Yüksekokulu             |                   |                          |

|    |   |  |  |
|----|---|--|--|
| 18 | Bilimsel Araştırma Projeleri (BAP)          |  |  |
| 19 | Uluslararası İlişkiler Birimi               |  |  |
| 20 | Mevlâna Değişim Programı Kurum Kor.         |  |  |
| 21 | Farabi Değişim Programı Kurum Kor.          |  |  |
| 22 | Rektörlük Özel Kalem Müdürlüğü              |  |  |
| 23 | Genel Sekreterlik                           |  |  |
| 24 | Strateji Geliştirme Daire Başkanlığı        |  |  |
| 25 | Yapı İşleri ve Teknik Daire Başkanlığı      |  |  |
| 26 | Personel Daire Başkanlığı                   |  |  |
| 27 | İdari ve Mali İşler Daire Başkanlığı        |  |  |
| 28 | Öğrenci İşleri Daire Başkanlığı             |  |  |
| 29 | Sağlık Kültür ve Spor Daire Başkanlığı      |  |  |
| 30 | Bilgi İşlem Daire Başkanlığı                |  |  |
| 31 | Kütüphane ve Dokümantasyon Daire Başkanlığı |  |  |
| 32 | Hukuk Müşavirliği                           |  |  |
| 33 | ÖYP Koordinatörlüğü                         |  |  |
| 34 | Döner Sermaye İşletmesi Müdürlüğü           |  |  |

**Tablo 4. Taşınır Kayıt ve Kontrol Yetkilileri (Genel Sekreterlik Tarafından Doldurulacak)**

| Sıra No | Birimi                               | Taşınır Kayıt Yetkilisi | Taşınır Kontrol Yetkilisi |
|---------|--------------------------------------|-------------------------|---------------------------|
| 1       | Eğitim Fakültesi                     |                         |                           |
| 2       | Fen Edebiyat Fakültesi               |                         |                           |
| 3       | İktisadi ve İdari Bilimler Fakültesi |                         |                           |
| 4       | İslami İlimler Fakültesi             |                         |                           |
| 5       | İletişim Fakültesi                   |                         |                           |

|    |  |  |  |
|----|--|--|--|
| 6  | Mühendislik-Mimarlık Fakültesi                 |  |  |
| 7  | Uygulamalı Bilimler Fakültesi                  |  |  |
| 8  | Sağlık Bilimleri Fakültesi                     |  |  |
| 9  | Spor Bilimler Fakültesi                        |  |  |
| 10 | Sosyal Bilimler Enstitüsü                      |  |  |
| 11 | Fen Bilimleri Enstitüsü                        |  |  |
| 12 | Sağlık Hizmetleri Meslek<br>Yüksekokulu        |  |  |
| 13 | Malazgirt Meslek Yüksekokulu                   |  |  |
| 14 | Teknik Bilimler Meslek<br>Yüksekokulu          |  |  |
| 15 | Sosyal Bilimler Meslek<br>Yüksekokulu          |  |  |
| 16 | Bulanık Meslek Yüksekokulu                     |  |  |
| 17 | Varto Meslek Yüksekokulu                       |  |  |
| 18 | Bilimsel Araştırma Projeleri<br>(BAP)          |  |  |
| 19 | Uluslararası İlişkiler ve Erasmus<br>Kor.      |  |  |
| 20 | Mevlâna Değişim Programı<br>Kurum Kor.         |  |  |
| 21 | Farabi Değişim Programı Kurum<br>Kor.          |  |  |
| 22 | Rektörlük Özel Kalem<br>Müdürlüğü              |  |  |
| 23 | Genel Sekreterlik                              |  |  |
| 24 | Strateji Geliştirme Daire<br>Başkanlığı        |  |  |
| 25 | Yapı İşleri ve Teknik Daire<br>Başkanlığı      |  |  |
| 26 | Personel Daire Başkanlığı                      |  |  |
| 27 | İdari ve Mali İşler Daire<br>Başkanlığı        |  |  |
| 28 | Öğrenci İşleri Daire Başkanlığı                |  |  |
| 29 | Sağlık Kültür ve Spor Daire<br>Başkanlığı      |  |  |
| 30 | Bilgi İşlem Daire Başkanlığı                   |  |  |
| 31 | Kütüphane ve Dokümantasyon<br>Daire Başkanlığı |  |  |



|    |                                      |  |  |
|----|--------------------------------------|--|--|
| 32 | Hukuk Müşavirliği                    |  |  |
| 33 | ÖYP Koordinatörlüğü                  |  |  |
| 34 | Döner Sermaye İşletmesi<br>Müdürlüğü |  |  |

### 1.3 İdareye İlişkin Bilgiler

#### 1.3.1 Fiziksel Yapılar

##### 1.3.1.1 Eğitim Alanları

Tablo 5. Eğitim Alanları ve Kapasitesi (Tüm akademik birimlere duyurulur özellikle bilgisayar ve araştırma laboratuvarlarını eksiksiz doldurunuz. Sadece size tahsis edilen yerleri doldurunuz.)

| Eğitim Alanı(m <sup>2</sup> ) | Derslik   | Amfi | Bilgisayar Laboratuvarı | Araştırma Laboratuvarı |
|-------------------------------|-----------|------|-------------------------|------------------------|
| 0-50                          |           |      |                         |                        |
| 51-75                         | 14        |      |                         | 1                      |
| 76-100                        | 8         |      |                         |                        |
| 101-125                       | 4         |      |                         |                        |
| 126-150                       | 1         |      |                         |                        |
| 151 ve üzeri                  |           |      |                         |                        |
| <b>Toplam</b>                 | <b>27</b> |      |                         | <b>1</b>               |

##### 1.3.1.2 Sosyal Alanlar

Tablo 6. Sosyal Alanlar (Yapı işleri bunu eksiksiz doldurmalıdır.)

| Sosyal Alan Adı      | Sayısı               | Alanı (m <sup>2</sup> ) | Kapasitesi (Kişi Sayısı) |
|----------------------|----------------------|-------------------------|--------------------------|
| Merkezi Kafeterya    | Kafeterya            |                         |                          |
|                      | Öğrenci Yemekhanesi  |                         |                          |
|                      | Personel Yemekhanesi |                         |                          |
| Kafeterya            |                      |                         |                          |
| Öğrenci Yemekhanesi  |                      |                         |                          |
| Personel Yemekhanesi |                      |                         |                          |

|                    |  |  |  |
|--------------------|--|--|--|
| Kantin             |  |  |  |
| Kapalı Spor Salonu |  |  |  |
| Açık Spor Tesisi   |  |  |  |
| Konuk Evi          |  |  |  |
| Toplantı Salonu    |  |  |  |
| Konferans Salonu   |  |  |  |
| <b>Toplam</b>      |  |  |  |

### 1.3.1.3 Hizmet Alanları

Tablo 7. Akademik ve İdari Personel Hizmet Alanları

| Hizmet Alanının Adı             | Sayısı    | Alanı (m <sup>2</sup> ) | Kullanan Sayısı (Kişi) |
|---------------------------------|-----------|-------------------------|------------------------|
| Akademik Personel Çalışma Odası | 89        | 1970                    | 105                    |
| İdari Personel Çalışma Odası    | 5         | 230                     | 7                      |
| <b>Toplam</b>                   | <b>94</b> | <b>2200</b>             | <b>112</b>             |

### 1.3.1.4 Depo, Arşiv, Sistem Odası, Atölye Alanları, Hangar ve Taşıtlar

Tablo 8. Depo, Arşiv, Sistem Odası, Hangar ve Atölye Alanları

| Hizmet Alanının Adı | Sayısı (Adet) | Alanı (m <sup>2</sup> ) |
|---------------------|---------------|-------------------------|
| Depo                | 3             | 60                      |
| Arşiv               | 2             | 40                      |
| Atölye              |               |                         |
| Sistem Odası        | 3             | 12                      |
| Hangar              |               |                         |
| <b>Toplam</b>       | <b>8</b>      | <b>112</b>              |

Tablo 9. Taşıtlar

| Taşıtın Cinsi | Göreve Tahsis Edilmiş, Kuruma Ait Taşıtlar | Göreve Tahsis Edilmiş, Hizmet Alımı Yoluyla Edinilmiş Taşıtlar | Toplam |
|---------------|--|--|--------|
|               |  |  |        |
|               |  |  |        |
| <b>Toplam</b> |  |  |        |

### 1.3.2 Organizasyon Şeması

#### ORGANİZASYON ŞEMASI

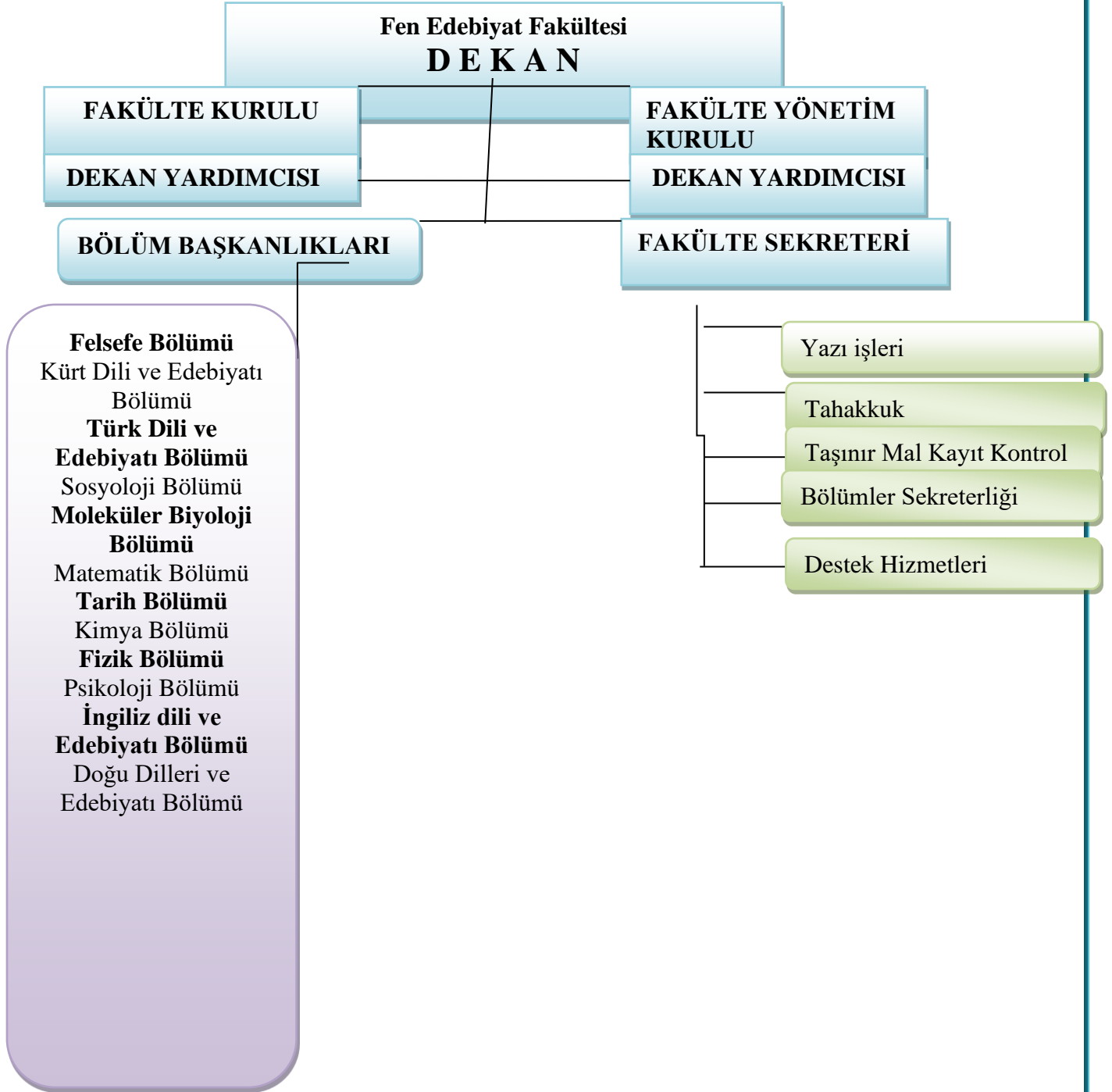

### 1.3.3 Bilgi ve Teknolojik Kaynaklar

Tablo 10. Yazılımlar ve Programlar

| Birimin Adı | Kullanılan Yazılımlar ve Programlar |
|-------------|-------------------------------------|
|             |                                     |

Tablo 11. Teknik Donanım ve Cihazlar (İdari ve Mali İşler Dairesi Başkanlığı Tarafından Doldurulacak)

| Cihaz Türü                     | Adet |
|--------------------------------|------|
| Masaüstü Bilgisayar            |      |
| Dizüstü Bilgisayar             |      |
| Projeksiyon Cihazı             |      |
| Fotokopi Makinesi              |      |
| Faks                           |      |
| Yazıcı                         |      |
| Televizyon                     |      |
| Tarayıcı                       |      |
| Mikroskop                      |      |
| DVD/DVD Player                 |      |
| Dijital Fotoğraf Makinesi      |      |
| Fotoğraf Makinesi              |      |
| Dijital Kamera                 |      |
| CCD Kamera (Güvenlik Kamerası) |      |
| Klimalar                       |      |
| Telefon                        |      |

Tablo 12. Kütüphane Kaynakları (Kütüphane ve Dokümantasyon Dairesi Başkanlığı Tarafından Doldurulacaktır.)

| Bilgi Kaynakları   | Adet |
|--------------------|------|
| Basılı Kitap       |      |
| Tez                |      |
| Abone Olunan Dergi |      |
| Ciltli Dergi       |      |

|  |  |
|--|--|
| Türkçe Dergi (Sürelî Yayın)              |  |
| Yabancı Dil (Sürelî Yayın)               |  |
| Takip Edilen Veri Tabanı                 |  |
| E-Dergi                                  |  |
| E-Kitap                                  |  |
| Malazgirt Meslek Yüksekokulu Kütüphanesi |  |
| <b>Toplam</b>                            |  |

### 1.3.4 İnsan Kaynakları

#### 1.3.4.1 Akademik Personel Durumu

**Tablo 13. Kadrolu Akademik Personelin Unvana Göre Dağılımı**

| Kadro Unvanı         | 2022      |
|----------------------|-----------|
| Profesör             | 8         |
| Doçent               | 19        |
| Doktor Öğretim Üyesi | 40        |
| Öğretim Görevlisi    |           |
| Araştırma Görevlisi  | 18        |
| <b>Toplam</b>        | <b>85</b> |

**Tablo 14. Başka Üniversitelerden Görevlendirilen Akademik Personel Sayısı**

| Kadro Unvanı         | 2547 Sayılı Yükseköğretim Kanununun İlgili Maddelerine Göre Görevlendirilen Akademik Personel Sayısı |      |    |    |      |      | Toplam |
|----------------------|--|------|----|----|------|------|--------|
|                      | 13/a   | 16/a | 35 | 39 | 40/a | 40/b |        |
| Profesör             |  |      |    |    |      |      |        |
| Doçent               |  |      |    |    |      |      |        |
| Doktor Öğretim Üyesi |  |      |    |    |      |      |        |
| Öğretim Görevlisi    |  |      |    |    |      |      |        |
| Araştırma Görevlisi  |  |      |    |    |      |      |        |

|               |  |  |  |  |  |  |  |
|---------------|--|--|--|--|--|--|--|
| <b>Toplam</b> |  |  |  |  |  |  |  |
|---------------|--|--|--|--|--|--|--|

**Tablo 15. Unvan Değişikliği Olan Öğretim Elemanı Sayısı**

| Kadro Unvanı   | Sayısı   |
|----------------|----------|
|                |          |
| Doçent         | 4        |
| Dr. Öğr. Üyesi | 4        |
| <b>Toplam</b>  | <b>8</b> |

**Tablo 16. 2022 Yılında Atanan ve Görevlendirilen Öğretim Elemanı Sayısı**

| Kadro Unvanı         | Atanma Şekli |         |       |          |
|----------------------|--------------|---------|-------|----------|
|                      | Nakil        | Açıktan | Diğer | Toplam   |
| Profesör             | 2            |         |       | 2        |
| Doçent               |              |         |       |          |
| Doktor Öğretim Üyesi | 2            |         |       | 2        |
| Öğretim Görevlisi    |              |         |       |          |
| Araştırma Görevlisi  | 2            |         |       | 2        |
| <b>Toplam</b>        | <b>6</b>     |         |       | <b>6</b> |

**Tablo 17. Başka Üniversitelere Görevlendirilen Akademik Personel Sayısı**

| Kadro Unvanı         | 2547 sayılı Yükseköğretim Kanununun İlgili Maddelerine Göre Görevlendirilen Akademik Personel Sayısı |    |    |      |       |        |
|----------------------|--|----|----|------|-------|--------|
|                      | 35   | 38 | 39 | 40/a | Diğer | Toplam |
| Profesör             |  |    |    |      |       |        |
| Doçent               |  |    |    |      | 1     | 1      |
| Doktor Öğretim Üyesi |  |    |    |      | 1     | 1      |
| Öğretim Görevlisi    |  |    |    |      |       |        |

|                     |  |  |  |  |  |          |          |
|---------------------|--|--|--|--|--|----------|----------|
| Araştırma Görevlisi |  |  |  |  |  |          |          |
| <b>Toplam</b>       |  |  |  |  |  | <b>2</b> | <b>2</b> |

**Tablo 18. Akademik Personelin Hizmet Süreleri İtibariyle Dağılımı**

| Hizmet Süreleri    | 1- 11 Ay | 1-3 Yıl | 4-6Yıl | 7-10 Yıl | 11-15 Yıl | 16-20 Yıl | 21 - Yıl ve Üzeri | Toplam     |
|--------------------|----------|---------|--------|----------|-----------|-----------|-------------------|------------|
| <b>Kişi Sayısı</b> | 3        | 6       | 9      | 22       | 26        | 8         | 11                | <b>85</b>  |
| <b>Oran (%)</b>    | 3,61     | 7,24    | 10,84  | 25,30    | 31,33     | 8,43      | 13,25             | <b>100</b> |

**Tablo 19. Akademik Personelin Yaş İtibariyle Dağılımı**

| Yaş Grubu          | 21-25 Yaş | 26-30 Yaş | 31-35 Yaş | 36-40 Yaş | 41-50 Yaş | 51- Yaş ve Üzeri | Toplam      |
|--------------------|-----------|-----------|-----------|-----------|-----------|------------------|-------------|
| <b>Kişi Sayısı</b> | 1         | 6         | 22        | 22        | 19        | 5                | <b>85</b>   |
| <b>Oran (%)</b>    | 1,29      | 7,29      | 27,50     | 34,73     | 22,69     | 6,50             | <b>%100</b> |

**Tablo 20. Akademik Personelin Cinsiyet İtibariyle Dağılımı**

| Kadro Unvanı         | Bay       | Bayan     | Toplam    |
|----------------------|-----------|-----------|-----------|
| Profesör             | 6         | 2         | <b>8</b>  |
| Doçent               | 16        | 3         | <b>19</b> |
| Doktor Öğretim Üyesi | 28        | 12        | <b>40</b> |
| Öğretim Görevlisi    |           |           |           |
| Araştırma Görevlisi  | 13        | 5         | <b>18</b> |
| <b>Toplam</b>        | <b>63</b> | <b>22</b> | <b>85</b> |

#### 1.3.4.2 İdari Personel Durumu

**Tablo 21. 2022 Yılı İdari Personel Atama Durumu**

| Hizmet Sınıfı  | Atanma Yöntemi |         |        |
|--|----------------|---------|--------|
|  | Naklen         | Açıktan | Toplam |
| Genel İdare Hizmetleri Sınıfı                          |                |         |        |
| Sağlık Hizmetleri ve Yardımcı Sağlık Hizmetleri Sınıfı |                |         |        |
| Teknik Hizmetler Sınıfı                                |                |         |        |
| 4/B Sözleşmeli Sınıfı                                  |                |         |        |
| Sürekli İşçi Sınıfı                                    |                |         |        |

|                             |  |  |  |
|-----------------------------|--|--|--|
| Yardımcı Hizmetler Sınıfı   |  |  |  |
| Avukatlık Hizmetleri Sınıfı |  |  |  |
| <b>Toplam</b>               |  |  |  |

**Tablo 22. 2022 Yılı İdari Personel Unvan Değişiklikleri**

| Eski Unvanı   | Yeni Unvanı | Kişi Sayısı |
|---------------|-------------|-------------|
|               |             |             |
|               |             |             |
| <b>Toplam</b> |             |             |

**Tablo 23. 2022 Yılında Üniversiteden Ayrılan İdari Personel**

| Hizmet Sınıfı  | Ayrılma Nedeni |        |        |              |       |        |
|--|----------------|--------|--------|--------------|-------|--------|
|  | Nakil          | İstifa | Emekli | İlişik Kesme | Vefat | Toplam |
| Genel İdare Hizmetleri Sınıfı                          |                |        |        |              |       |        |
| Sağlık Hizmetleri ve Yardımcı Sağlık Hizmetleri Sınıfı |                |        |        |              |       |        |
| Teknik Hizmetler Sınıfı                                |                |        |        |              |       |        |
| 4/B Sözleşmeli Sınıfı                                  |                |        |        |              |       |        |
| Sürekli İşçi Sınıfı                                    |                |        |        |              |       |        |
| Yardımcı Hizmetler Sınıfı                              |                |        |        |              |       |        |
| Avukatlık Hizmetleri Sınıfı                            |                |        |        |              |       |        |
| <b>Toplam</b>  |                |        |        |              |       |        |

**Tablo 24. İdari Personel Sayıları**

| Hizmet Sınıfı  | Kadro Durumu |     | Cinsiyete Göre Dolu Kadro Durumu |       | Toplam |
|--|--------------|-----|----------------------------------|-------|--------|
|  | Dolu         | Boş | Kız                              | Erkek |        |
| Genel İdare Hizmetleri Sınıfı                          |              |     |                                  | 8     | 8      |
| Sağlık Hizmetleri ve Yardımcı Sağlık Hizmetleri Sınıfı |              |     |                                  |       |        |
| Teknik Hizmetler Sınıfı                                |              |     |                                  |       |        |
| Yardımcı Hizmetler Sınıfı                              |              |     |                                  |       |        |
| Avukatlık Hizmetleri Sınıfı                            |              |     |                                  |       |        |



|               |  |  |  |          |          |
|---------------|--|--|--|----------|----------|
| <b>Toplam</b> |  |  |  | <b>8</b> | <b>8</b> |
|---------------|--|--|--|----------|----------|

**Tablo 25. Eğitim Durumuna Göre İdari Personel**

| <b>Eğitim Durumu</b>  | <b>Sayı</b> | <b>Oran (%)</b> |
|-----------------------|-------------|-----------------|
| İlköğretim            |             |                 |
| Lise ve Dengi Okullar | 1           | 12,5            |
| Meslek Yüksekokulu    |             |                 |
| Fakülte/Yüksekokul    | 6           | 75              |
| Yüksek Lisans         | 1           | 12,5            |
| <b>Toplam</b>         | <b>8</b>    | <b>100</b>      |

**Tablo 26. İdari Personelin Unvan Durumuna Göre Dağılımı**

| <b>Kadro Unvanı</b>             | <b>2022 Yılı</b> |
|---------------------------------|------------------|
| Genel Sekreter Yardımcısı       |                  |
| Daire Başkanı                   |                  |
| Fakülte Sekreteri               | 1                |
| Yüksekokul Sekreteri            |                  |
| Enstitü Sekreteri               |                  |
| Şube Müdürü                     |                  |
| Mali Hizmetler Uzman Yardımcısı |                  |
| Mali Hizmetler Uzmanı           |                  |
| Avukat                          |                  |
| Mühendis                        |                  |
| Mimar                           |                  |
| Şef                             |                  |
| Psikolog                        |                  |
| Tekniker                        |                  |
| Programcı                       |                  |
| Hemşire                         |                  |
| Kütüphaneci                     |                  |
| Teknisyen                       | 1                |
| Bilgisayar İşletmeni            | 4                |

|                              |          |
|------------------------------|----------|
| Memur                        | 2        |
| Daktilograf                  |          |
| Sekreter                     |          |
| Koruma ve Güvenlik Görevlisi |          |
| Şoför                        |          |
| Hizmetli                     |          |
| Aşçı                         |          |
| Kaloriferci                  |          |
| Teknisyen Yardımcısı         |          |
| <b>Toplam</b>                | <b>8</b> |

**Tablo 27. İdari Personel Yaş Dağılımı**

| Yaş Grubu   | 18-25 Yaş | 26-30 Yaş | 31-35 Yaş | 36-40 Yaş | 41-50 Yaş | 51 – Yaş ve Üzeri | Toplam |
|-------------|-----------|-----------|-----------|-----------|-----------|-------------------|--------|
| Kişi Sayısı | 1         | 1         | 2         | 3         | 1         |                   | 8      |
| Oran (%)    | 12,5      | 12,5      | 25        | 37,5      | 12,5      |                   | 100    |

**Tablo 28. İdari Personelin Hizmet Süreleri İtibariyle Dağılımı**

| Yaş Grubu   | 1-11 Ay | 1-3 Yıl | 4-6 Yıl | 7-10 Yıl | 11-15 Yıl | 16-20 Yıl | 21 Yıl ve Üzeri | Toplam |
|-------------|---------|---------|---------|----------|-----------|-----------|-----------------|--------|
| Kişi Sayısı | 1       | 1       | 2       | 3        | 1         |           | 8               |        |
| Oran (%)    | 12,5    | 12,5    | 25      | 37,5     | 12,5      |           | 100             |        |

### 1.3.5 Sunulan Hizmetler

**Tablo 29. 2022 Yılı Mal ve Malzemelere Ait Harcamalar (İdari ve Mali İşler Dairesi Başkanlığı Tarafından Doldurulacak)**

| Alınan Malzemenin Adı                   | Harcanan Tutar (TL) |
|---|---------------------|
| Büro ve İşyeri Mefruşatı Alımları       |                     |
| Büro ve İşyeri Makine Teçhizat Alımları |                     |

|                      |  |
|----------------------|--|
| Taşıt Alımları       |  |
| İş Makinası Alımları |  |
| <b>Toplam</b>        |  |

**Tablo 30. Basılı Yayın Alımları (Kütüphane ve Dokümantasyon Dairesi Başkanlığı Tarafından Doldurulacak)**

| Malzemenin Adı                           | Harcanan Tutar (TL) |
|--|---------------------|
| Türkçe ve Yabancı Dil Basılı Kitap Alımı |                     |
| Türkçe Basılı Süreli Yayın Alımı         |                     |
| <b>Toplam</b>                            |                     |

**Tablo 31. 2022 Yılı Proje Harcamaları (Yapı İşleri ve Teknik Dairesi Başkanlığı Tarafından Doldurulacak)**

| Proje No      | Proje Adı                          | Harcama |
|---------------|------------------------------------|---------|
| 2007H031580   | Eğitim Fakültesi                   |         |
| 2009H031940   | Kampüs Altyapısı                   |         |
| 2009H031950   | Derslik ve Merkezi Birimler        |         |
| 2009H031960   | Lojman ve Sosyal Tesisler          |         |
| 2010H050190   | Açık ve Kapalı Spor Tesisleri      |         |
| 2010K121230   | Merkezi Araştırma Laboratuvarı     |         |
| 2022H032550   | Çeşitli Ünitelerin Etüt ve Projesi |         |
| 2022H032560   | Muhtelif İşler                     |         |
| <b>Toplam</b> |                                    |         |

### 1.3.5.2 Eğitim Hizmetleri

**Tablo 32. Öğrenci Sayıları**

| Birim Adı | I. Öğretim |     |        | II. Öğretim |     |        | Toplam |     | Genel Toplam |
|-----------|------------|-----|--------|-------------|-----|--------|--------|-----|--------------|
|           | Erkek      | Kız | Toplam | Erkek       | Kız | Toplam | Erkek  | Kız |              |
|           |            |     |        |             |     |        |        |     |              |

|                                      |     |     |      |    |    |    |     |     |             |
|--------------------------------------|-----|-----|------|----|----|----|-----|-----|-------------|
| Eğitim Fakültesi                     |     |     |      |    |    |    |     |     |             |
| Fen Edebiyat Fakültesi               | 575 | 807 | 1382 | 25 | 13 | 38 | 600 | 820 | <b>1420</b> |
| İktisadi ve İdari Bilimler Fakültesi |     |     |      |    |    |    |     |     |             |
| İslami İlimler Fakültesi             |     |     |      |    |    |    |     |     |             |
| İletişim Fakültesi                   |     |     |      |    |    |    |     |     |             |
| Mühendislik-Mimarlık Fakültesi       |     |     |      |    |    |    |     |     |             |
| Uygulamalı Bilimler Fakültesi        |     |     |      |    |    |    |     |     |             |
| Sağlık Bilimleri Fakültesi           |     |     |      |    |    |    |     |     |             |
| Spor Bilimleri Fakültesi             |     |     |      |    |    |    |     |     |             |
| Diş Hekimliği Fakültesi              |     |     |      |    |    |    |     |     |             |
| Fen Bilimleri Enstitüsü              |     |     |      |    |    |    |     |     |             |
| Sosyal Bilimler Enstitüsü            |     |     |      |    |    |    |     |     |             |
| Sosyal Bilimler MYO                  |     |     |      |    |    |    |     |     |             |
| Sağlık Hizmetleri MYO                |     |     |      |    |    |    |     |     |             |
| Teknik Bilimler MYO                  |     |     |      |    |    |    |     |     |             |
| Malazgirt MYO                        |     |     |      |    |    |    |     |     |             |
| Varto MYO                            |     |     |      |    |    |    |     |     |             |
| Bulanık MYO                          |     |     |      |    |    |    |     |     |             |
| <b>Toplam</b>                        |     |     |      |    |    |    |     |     |             |

**Tablo 33. Ders Veren Kadrolu Öğretim Elemanı Sayısı**

| Fakülte /Yüksekokul/<br>Meslek Yüksekokulu | Ders Veren Öğretim Elemanı |
|--|----------------------------|
|--|----------------------------|

|                                       | Öğretim Üyesi | Öğretim Görevlisi | Toplam    |
|---------------------------------------|---------------|-------------------|-----------|
| Eğitim Fakültesi                      |               |                   |           |
| Fen Edebiyat Fakültesi                | 67            |                   | <b>67</b> |
| İktisadi ve İdari Bilimler Fakültesi  |               |                   |           |
| İslami İlimler Fakültesi              |               |                   |           |
| İletişim Fakültesi                    |               |                   |           |
| Mühendislik-Mimarlık Fakültesi        |               |                   |           |
| Uygulamalı Bilimler Fakültesi         |               |                   |           |
| Sağlık Bilimleri Fakültesi            |               |                   |           |
| Spor Bilimleri Fakültesi              |               |                   |           |
| Sosyal Bilimler Meslek<br>Yüksekokulu |               |                   |           |
| Teknik Bilimler Meslek<br>Yüksekokulu |               |                   |           |
| Sağlık Hizmetleri MYO                 |               |                   |           |
| Malazgirt Meslek Yüksekokulu          |               |                   |           |
| Varto Meslek Yüksekokulu              |               |                   |           |
| Bulanık Meslek Yüksekokulu            |               |                   |           |
| <b>Toplam</b>                         |               |                   |           |

**Tablo 34. Ders Veren Kadrolu Öğretim Elemanına Düşen Öğrenci Sayısı**

| Fakülte /Yüksekokul/<br>Meslek Yüksekokulu | Öğretim Elemanına Düşen<br>Öğrenci Sayısı |
|--|---|
| Eğitim Fakültesi                           |   |
| Fen Edebiyat Fakültesi                     | 21,19                                     |
| İktisadi ve İdari Bilimler Fakültesi       |   |
| İslami İlimler Fakültesi                   |   |
| İletişim Fakültesi                         |   |
| Mühendislik-Mimarlık Fakültesi             |   |
| Uygulamalı Bilimler Fakültesi              |   |
| Sağlık Bilimleri Fakültesi                 |   |
| Spor Bilimleri Fakültesi                   |   |
| Sosyal Bilimler Meslek Yüksekokulu         |   |
| Sağlık Hizmetleri Meslek Yüksekokulu       |   |
| Teknik Bilimler Meslek Yüksekokulu         |   |
| Malazgirt Meslek Yüksekokulu               |   |
| Varto Meslek Yüksekokulu                   |   |

|                            |  |
|----------------------------|--|
| Bulanık Meslek Yüksekokulu |  |
| <b>Ortalama</b>            |  |

**Tablo 35. 2022-2023 Eğitim-Öğretim Yılı Öğrenci Kontenjanları ve Doluluk Oranı**

| Akademik Birimler                    | Kontenjan | YGS/DGS ve Af ile Gelen | Diğer Gelen | Yerleşen | Kayıt Yaptıran | Boş Kalan Kontenjan | Doluluk Oranı (%) |
|--------------------------------------|-----------|-------------------------|-------------|----------|----------------|---------------------|-------------------|
| Eğitim Fakültesi                     |           |                         |             |          |                |                     |                   |
| Fen Edebiyat Fakültesi               | 434       | 462                     |             | 459      | 459            |                     | 100               |
| İktisadi ve İdari Bilimler Fakültesi |           |                         |             |          |                |                     |                   |
| İslami İlimler Fakültesi             |           |                         |             |          |                |                     |                   |
| İletişim Fakültesi                   |           |                         |             |          |                |                     |                   |
| Mühendislik-Mimarlık Fakültesi       |           |                         |             |          |                |                     |                   |
| Uygulamalı Bilimler Fakültesi        |           |                         |             |          |                |                     |                   |
| Sağlık Bilimleri Fakültesi           |           |                         |             |          |                |                     |                   |
| Spor Bilimleri Fakültesi             |           |                         |             |          |                |                     |                   |
| Diş Hekimliği Fakültesi              |           |                         |             |          |                |                     |                   |
| Sosyal Bilimler Enstitüsü            |           |                         |             |          |                |                     |                   |
| Fen Bilimler Enstitüsü               |           |                         |             |          |                |                     |                   |
| Sağlık Hizmetleri Meslek Yüksekokulu |           |                         |             |          |                |                     |                   |
| Sosyal Bilimler Meslek Yüksekokulu   |           |                         |             |          |                |                     |                   |
| Teknik Bilimler Mes. Yüksekokulu     |           |                         |             |          |                |                     |                   |
| Malazgirt Meslek Yüksekokulu         |           |                         |             |          |                |                     |                   |
| Varto Meslek Yüksekokulu             |           |                         |             |          |                |                     |                   |
| Bulanık Meslek Yüksekokulu           |           |                         |             |          |                |                     |                   |
| <b>Toplam</b>                        |           |                         |             |          |                |                     |                   |

**Tablo 36. Öğrenci Değişim Programları ile Giden Öğrenci Sayısı**

| Birimin Adı | Gittiği Ülke | Giden Öğrenci Sayısı |
|-------------|--------------|----------------------|
|-------------|--------------|----------------------|

|               |  |  |
|---------------|--|--|
|               |  |  |
|               |  |  |
|               |  |  |
|               |  |  |
|               |  |  |
|               |  |  |
|               |  |  |
|               |  |  |
|               |  |  |
|               |  |  |
| <b>Toplam</b> |  |  |

**Tablo 37. 2021-2022 Eğitim-Öğretim Yılında Mezun Olan Öğrenci Sayısı**

| <b>Birimin Adı</b>                   | <b>I. Öğretim</b> | <b>II. Öğretim</b> | <b>Toplam</b> |
|--------------------------------------|-------------------|--------------------|---------------|
| Eğitim Fakültesi                     |                   |                    |               |
| Fen Edebiyat Fakültesi               | 150               | 1                  | <b>151</b>    |
| İktisadi ve İdari Bilimler Fakültesi |                   |                    |               |
| Mühendislik- Mimarlık Fakültesi      |                   |                    |               |
| İslami İlimler Fakültesi             |                   |                    |               |
| Uygulamalı Bilimler Fakültesi        |                   |                    |               |
| Sağlık Bilimleri Fakültesi           |                   |                    |               |
| İletişim Fakültesi                   |                   |                    |               |
| Spor Bilimleri Fakültesi             |                   |                    |               |
| Diş Hekimliği Fakültesi              |                   |                    |               |
| Sosyal Bilimler Enstitüsü            |                   |                    |               |
| Fen Bilimler Enstitüsü               |                   |                    |               |
| Sağlık Hizmetleri Meslek Yüksekokulu |                   |                    |               |
| Sosyal Bilimler Meslek Yüksekokulu   |                   |                    |               |
| Teknik Bilimler Meslek Yüksekokulu   |                   |                    |               |
| Malazgirt Meslek Yüksekokulu         |                   |                    |               |
| Varto Meslek Yüksekokulu             |                   |                    |               |
| Bulanık Meslek Yüksekokulu           |                   |                    |               |
| <b>Toplam</b>                        |                   |                    |               |

## **2. AMAÇ VE HEDEFLER**

## **3. FAALİYETLERE İLİŞKİN BİLGİ VE DEĞERLENDİRMELER**

### 3.1 Mali Bilgiler

**Tablo 38. Bütçe Uygulama Sonuçları**

| Sıra No       | Ekonomik Kodu | Açıklama   | Başlangıç Ödeneği | Yıl Sonu Harcama  |
|---------------|---------------|--|-------------------|-------------------|
| 1             | 01.1          | Personel Giderleri   | 11.331.955        | 24.442.955        |
| 2             | 01.2          | Sözleşmeli Personel Giderleri  | 131.625           | 203.625           |
| 3             | 01.4          | Diğer Geçici Personele Yapılacak Ödemeler                              |                   |                   |
| 4             | 01.5          | Diğer Personel   |                   |                   |
| 5             | 02.1          | Sosyal Güvenlik Kurumlarına Devlet Primi Giderleri                     | 1.446.235         | 2.489.235         |
| 6             | 02.2          | Sözleşmeli Personel Sosyal Güvenlik Kurumlarına Devlet Primi Giderleri |                   |                   |
| 7             | 02.4          | Geçici Personel Sosyal Güvenlik Primi Giderleri                        |                   |                   |
| 8             | 03.2          | Tüketime Yönelik Mal ve Malzeme Alımları                               |                   |                   |
| 9             | 03.3          | Yolluklar  |                   |                   |
| 10            | 03.4          | Görev Giderleri  |                   |                   |
| 11            | 03.5          | Hizmet Alımları  |                   |                   |
| 12            | 03.6          | Temsil ve Tanıtma Giderleri  |                   |                   |
| 13            | 03.7          | Menkul Mal Gayri Maddi Hak Alım Bakım ve Onarım Giderleri              |                   |                   |
| 14            | 03.8          | Gayrimenkul Mal Bakım Onarım Giderleri                                 |                   |                   |
| 15            | 03.9          | Tedavi ve Cenaze Giderleri   |                   |                   |
| 16            | 05.1          | Görev Zararları  |                   |                   |
| 17            | 05.2          | Hazine Yardımları (Bap)  |                   |                   |
| 18            | 05.3          | Kar Amacı Gütmeyen Kuruluşlara Yapılan Transferler                     |                   |                   |
| 19            | 06.1          | Mamul Mal Alımları   |                   |                   |
| 20            | 06.5          | Gayrimenkul Sermaye Üretim Giderleri                                   |                   |                   |
| 21            | 06.7          | Gayrimenkul Büyük Onarım Giderleri                                     |                   |                   |
| <b>Toplam</b> |               |  | <b>12.909.815</b> | <b>27.135.815</b> |

### 3.2 Performans Bilgileri

#### 3.2.1 Proje ve Faaliyet Bilgileri

##### 3.2.1.1 Yatırımlar



**Tablo 39. 2022 Yılında Gerçekleşen Yatırım Miktarları**

| Sektör                | 2022 Yılı Program Ödeneği | 2022 Yılı Revize Ödenek | Nakdi Gerçekleşme | Gerçekleşme Oranı (%) |
|-----------------------|---------------------------|-------------------------|-------------------|-----------------------|
| Eğitim                |                           |                         |                   |                       |
| Diğer Kamu Hizmetleri |                           |                         |                   |                       |
| Spor                  |                           |                         |                   |                       |
| <b>Toplam</b>         |                           |                         |                   |                       |

**Tablo 40. Projeler (Yapı İşleri ve Teknik Dairesi Başkanlığı Tarafından Doldurulacak)**

| Proje No      | Proje Adı                          | 2022 Yılı Başlangıç Bütçesi | Eklenen Aktarılan | Toplam Ödenek | Harcama | Gerçekleşme Oranı (%) |
|---------------|------------------------------------|-----------------------------|-------------------|---------------|---------|-----------------------|
| 2007H031580   | Eğitim Fakültesi                   |                             |                   |               |         |                       |
| 2009H031940   | Kampüs Altyapısı                   |                             |                   |               |         |                       |
| 2009H031950   | Derslik ve Merkezi Birimler        |                             |                   |               |         |                       |
| 2009H031960   | Lojman ve Sosyal Tesisler          |                             |                   |               |         |                       |
| 2022H032550   | Çeşitli Ünitelerin Etüt ve Projesi |                             |                   |               |         |                       |
| 2022H032560   | Muhtelif İşler                     |                             |                   |               |         |                       |
| 2010H050190   | Açık ve Kapalı Spor Tesisleri      |                             |                   |               |         |                       |
| 2010K121230   | Merkezi Araştırma Laboratuvarı     |                             |                   |               |         |                       |
| <b>Toplam</b> |                                    |                             |                   |               |         |                       |

### 3.2.2 Sosyal ve Kültürel Faaliyet Bilgileri

**Tablo 41. Sosyal ve Kültürel Faaliyet Bilgileri Sayısı**

| Faaliyet Türü | Sayısı |
|---------------|--------|
|               |        |

|                                 |  |
|---------------------------------|--|
| Konferans                       |  |
| Çalıştay                        |  |
| Anma Programı                   |  |
| Yürüyüş                         |  |
| Şenlik (Mezuniyet Töreni Dahil) |  |
| Konser, Turnuva                 |  |
| <b>Toplam</b>                   |  |

### 3.2.3 Üniversite Dışı Kuruluşlar Tarafından Desteklenen Projeler

Üniversitenin öğretim elemanlarınca yürütülüp, TÜBİTAK vb. kuruluşlar tarafından desteklenen projeler hakkındaki bilgiler aşağıdaki tabloda gösterilmiştir.

**Tablo 42. Üniversite Dışı Kuruluşlar Tarafından Desteklenen Projeler**

| Sıra No | Projenin Adı ve Numarası       | Destekleyen Kuruluş  | Proje Yürütücüsü ve Birimi   | Projenin Toplam Bütçesi | Projenin Başlangıç ve Bitiş Tarihi | Proje Sonucu       |
|---------|--------------------------------|--|--|-------------------------|------------------------------------|--------------------|
|         | Türk Edebiyatı Eserler Sözlüğü | Ahmet Yesevi Üniversitesi<br>T.C. Kültür ve Turizm Bakanlığı | Prof. Dr. Mustafa İSEN (Başkan)<br>Prof. Dr. İsmail Hakkı AKSOYAK<br>Prof. Dr. Osman HORATA<br>Prof. Dr. Filiz KILIÇ<br>Prof. Dr. Fatma Sabiha KUTLAR OĞUZ<br>Prof. Dr. Muhsin MACİT<br>Prof. Dr. Mehmet Öcal OĞUZ | 600.000 TL              | 15.04.2021 – Devam ediyor          | Proje devam ediyor |
|         |                                |  |  |                         |                                    |                    |

### 3.2.4 Yayınlarla İlgili Faaliyetler

**Tablo 43. Yıllara Göre Yayınlarla İlgili Faaliyetler**

| MAKALE         |  |  |  |      |
|----------------|--|--|--|------|
| Yayın Türü     |  |  |  | 2022 |
| Ulusal Hakemli |  |  |  | 18   |

|   |  |  |  |             |
|---|--|--|--|-------------|
| Ulusal Diğer  |  |  |  | 6           |
| Uluslararası Hakemli  |  |  |  | 56          |
| Uluslararası Diğer  |  |  |  | 9           |
| SCI/SSCI/AHCI İndeksinde Yer Alan Dergiler  |  |  |  | 82          |
| <b>KİTAP</b>  |  |  |  |             |
| <b>Yayın Türü</b>   |  |  |  | <b>2022</b> |
| Alanında Türkçe Kitap Yazarlığı   |  |  |  | 11          |
| Alanında Yabancı Dilde Kitap Yazarlığı  |  |  |  |             |
| Kitap Bölüm Yazarlığı   |  |  |  | 66          |
| Kitap Çevirisi  |  |  |  | 1           |
| Kitap Editörlüğü (Redaksiyon, Yayına Hazırlama)   |  |  |  | 14          |
| <b>BİLDİRİLER</b>   |  |  |  |             |
| <b>Ulusal</b>   |  |  |  |             |
| <b>Yayın Türü</b>   |  |  |  | <b>2022</b> |
| Sözlü Olarak Sunulan  |  |  |  | 13          |
| Poster Olarak Sunulan   |  |  |  |             |
| <b>Uluslararası</b>   |  |  |  |             |
| <b>Yayın Türü</b>   |  |  |  | <b>2022</b> |
| Sözlü Olarak Sunulan  |  |  |  | 79          |
| Poster Olarak Sunulan   |  |  |  |             |
| <b>ATIF</b>   |  |  |  |             |
| <b>Yayın Türü</b>   |  |  |  | <b>2022</b> |
| SCI, SSCI, AHCI Listelerindeki Dergilerde Yer Alan Yayınlar ve Uluslararası Nitelikte Bilimsel Kitaplarda Geçen Atıflar |  |  |  | 1163        |
| Diğer Yurtdışı, Yurtiçi Dergi, Kitap ve Proceedings'de Bulunan Atıflar  |  |  |  | 757         |

### 3.2.5 Üniversitelerle Yapılan İkili Anlaşmalar

Yurt içinde ve yurt dışında farklı üniversitelerle yapılan ikili anlaşmalara dair bilgiler aşağıdaki tabloda belirtilmiştir.

**Tablo 44. Üniversitelerle Yapılan İkili Anlaşmalar**

| Sıra No | Anlaşma Yapılan Üniversiteler | Anlaşmanın İçeriği |
|---------|-------------------------------|--------------------|
|         |                               |                    |

|  |  |  |
|--|--|--|
|  |  |  |
|  |  |  |
|  |  |  |

#### 4. KURUMSAL KABİLİYET KAPASİTESİNİN DEĞERLENDİRİLMESİ

(Bu bölümde idarelerin, teşkilat yapısı, organizasyon yeteneği, teknolojik kapasite unsurları açısından içsel durum değerlendirmesi sonuçlarına ve yıl içinde tespit edilen üstün ve zayıf yönlere yer verilir.)

##### 4.1 Güçlü Yönlerimiz

1. Kurumsallaşma hususunda önemli adımların atılmış olması

##### 4.2 Zayıf Yönlerimiz

1. Çalışma ve sosyal alanların yetersizliği

##### 4.3 Fırsatlarımız

1. Ulusal ve uluslararası üniversitelerle iş birliğinin yapılması

##### 4.4 Tehditlerimiz

1. Bölge ve iklim şartları sebebiyle Üniversitenin istenen düzeyde tercih edilmemesi

#### 5. ÖNERİ VE TEDBİRLER

-----  
-----  
-----  
-----

**EK:** Harcama Yetkilisinin İç Kontrol Güvence Beyanı

İÇ KONTROL GÜVENCE BEYANI<sup>[1]</sup>

Harcama yetkilisi olarak yetkim dahilinde;

Bu raporda yer alan bilgilerin güvenilir, tam ve doğru olduğunu beyan ederim.

Bu raporda açıklanan faaliyetler için idare bütçesinden harcama birimimize tahsis edilmiş kaynakların etkili, ekonomik ve verimli bir şekilde kullanıldığını, görev ve yetki alanım çerçevesinde iç kontrol sisteminin idari ve mali kararlar ile bunlara ilişkin işlemlerin yasallık ve düzenliliği hususunda yeterli güvenceyi sağladığını ve harcama birimimizde süreç kontrolünün etkin olarak uygulandığını bildiririm.

Bu güvence, harcama yetkilisi olarak sahip olduğum bilgi ve değerlendirmeler, iç kontroller, iç denetçi raporları ile Sayıştay raporları gibi bilgilerim dahilindeki hususlara dayanmaktadır. <sup>[2]</sup>

Burada raporlanmayan, idarenin menfaatlerine zarar veren herhangi bir husus hakkında bilgim olmadığını beyan ederim. <sup>[3]</sup> (13.01.2023)

İmza  
Ad-Soyadı: Harun POLAT  
Unvan: Prof. Dr.

<sup>[1]</sup> Harcama yetkilileri tarafından imzalanan iç kontrol güvence beyanı birim faaliyet raporlarına eklenir.

<sup>[2]</sup> Yıl içinde harcama yetkilisi değişmişse “benden önceki harcama yetkilisi/yetkililerinden almış olduğum bilgiler” ibaresi de eklenir.

<sup>[3]</sup> Harcama yetkilisinin herhangi bir çekincesi varsa bunlar liste olarak bu beyana eklenir ve beyanın bu çekincelerle birlikte dikkate alınması gerektiği belirtilir.